1. Configuration + Installation de switch dans une baie de brassage pour l’entreprise Nexity

   Avec Steve et Eric, nous avons eu pour projet de faire la configuration des bornes wifi et des switchs Fortigate et de les installer dans une baie de brassage chez un client qui souhaitait refaire l’infrastructure réseau de certaines salles de son immeuble. Une fois reçu dans l’agence, nous avons commencé la configuration des bornes wifi et switch via l’interface graphique. On a fait les upgrades, la création des vlans, le plan de nommage des équipements…

   Une fois toute la configuration faite, nous sommes partis sur le lieu de l’entreprise ou nous avons commencé à installer les équipements dans la baie de brassage. Nous avons rencontré un petit problème car la baie de brassage était un peu petite pour mettre les équipements dedans alors nous avons dû avancer les barres soutenant les switchs déjà présent dans la baie qui n’est normalement pas notre corps de métier cependant le client ne voulait rien savoir alors nous l’avons fait malgré tout même si nous étions en droit de refuser. Une fois les équipements installés, le technicien de l’entreprise a installé les bornes wifi et tout était nickel. Nous avons testé le wifi avec nos téléphones dans le bâtiment et le débit était nickel.

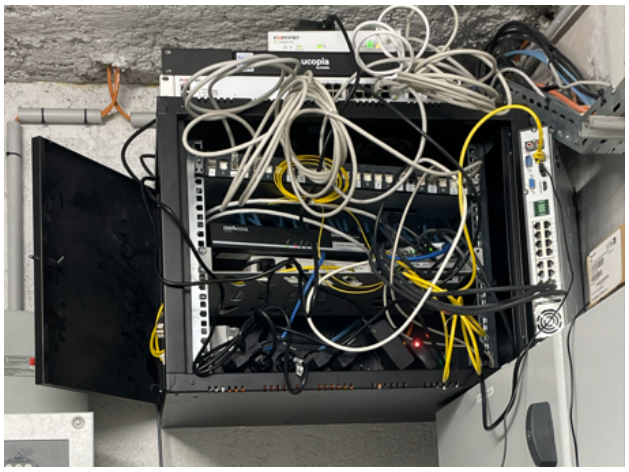

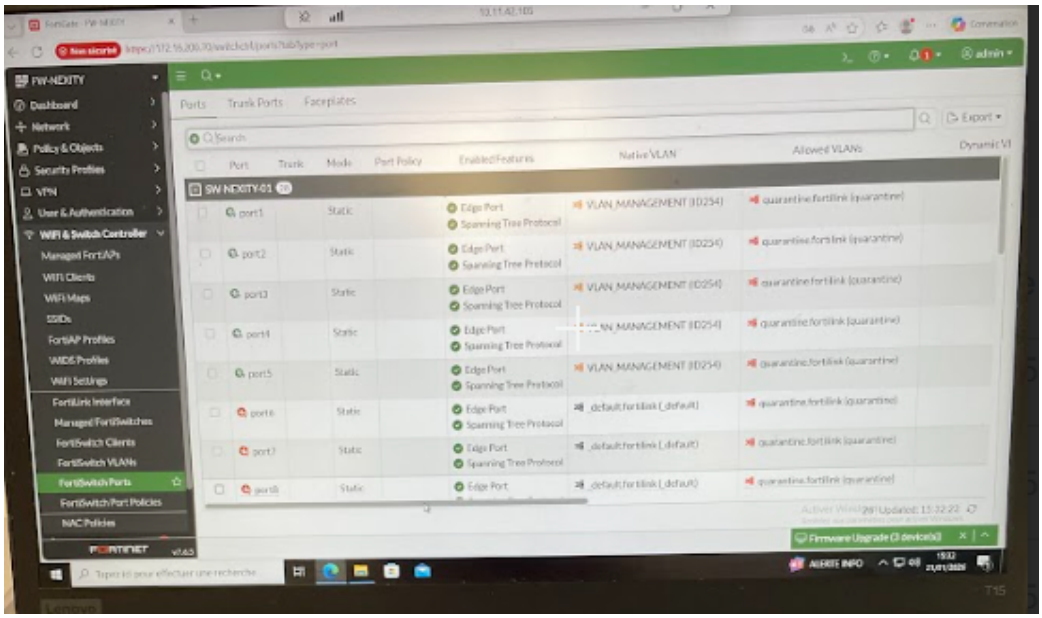
FW-NEXITY
Dashboard
Network
Policy & Objects
Security Profiles
VPN
User & Authentication
WiFi & Switch Controller
Managed FortiAPs
WiFi Clients
WiFi Maps
SSIDs
FortiAP Profiles
WIDS Profiles
WiFi Settings
FortiLink Interface
Managed FortiSwitches
FortiSwitch Clients
FortiSwitch VLANs
FortiSwitch Ports
FortiSwitch Port Policies
NAC Policies
Ports
Trunk Ports
Faceplates
Port
Trunk
Mode
Port Policy
Enabled Features
Native VLAN
Allowed VLANs
SW-NEXITY-01
port1
port2
port3
port4
port5
port6
port7
port8
Static
Edge Port
Spanning Tree Protocol
VLAN_MANAGEMENT (ID:254)
_default.fortilink (_default)
quarantine.fortilink (quarantine)
Firmware Upgrade (3 device(s))
admin

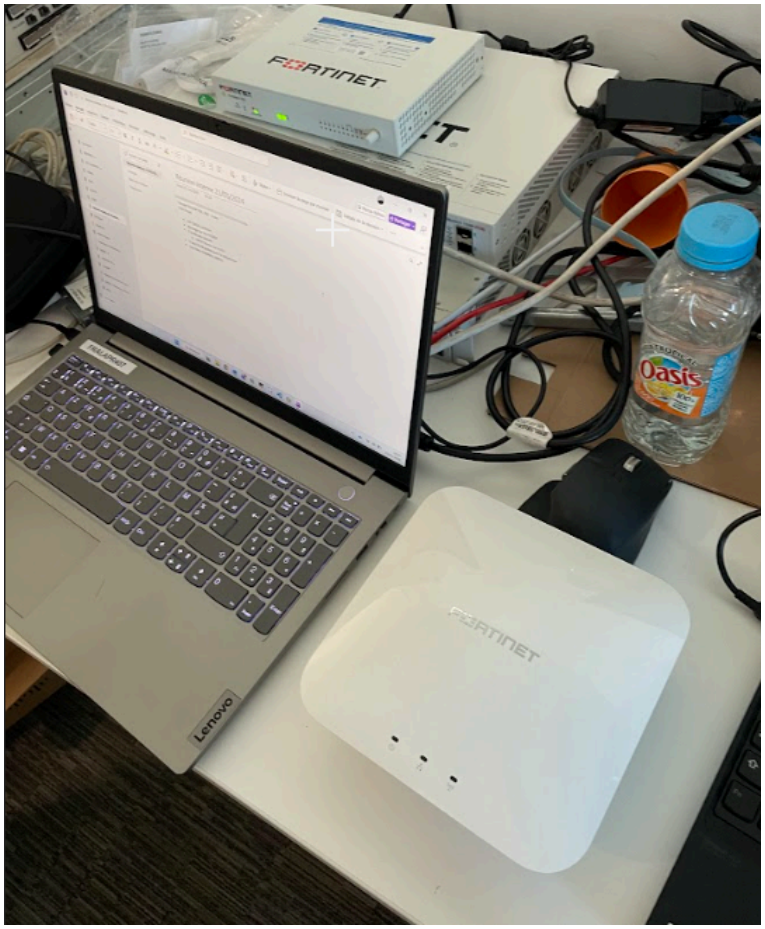
FORTINET
Lenovo
Oasis

FORTINET
ucopia
Oasis